인천진 매거진

2026년 11월 30일호
창간호 · 통권 1호

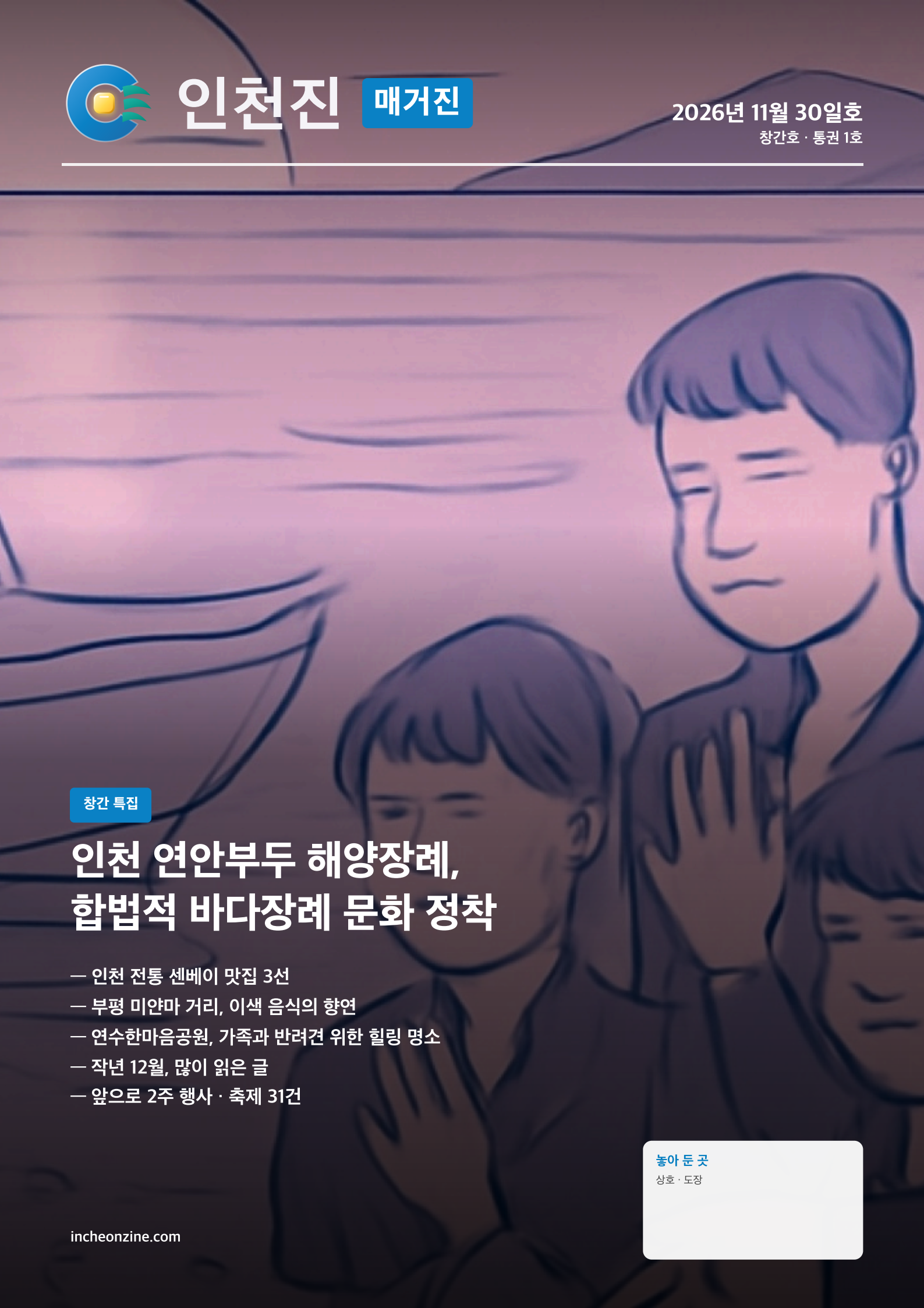

창간 특집

인천 연안부두 해양장례, 합법적 바다장례 문화 정착

— 인천 전통 센베이 맛집 3선
— 부평 미얀마 거리, 이색 음식의 향연
— 연수한마음공원, 가족과 반려견 위한 힐링 명소
— 작년 12월, 많이 읽은 글
— 앞으로 2주 행사 · 축제 31건

놓아 둔 곳
상호 · 도장

incheonzine.com

이번 호에는

인천진 매거진 2026년 11월 30일호 · 창간호 · 통권 1호

01 창간 특집 — 한 해 동안 많이 읽은 이야기

2025년 11월 30일 ~ 2026년 11월 29일에 올라온 글 가운데 많이 읽은 6편

02 요즘 많이 읽은 이야기

10월 19일 ~ 11월 29일에 올라온 글 가운데 많이 읽은 4편

03 작년 12월, 많이 읽은 글

한 해 전 이맘때 사랑받은 글 4편

04 지난 2주 소식

11월 16일 ~ 29일에 올라온 소식을 분야마다

05 앞으로 2주 행사 · 축제

11월 30일 ~ 12월 13일 행사 31건 · 신청 · 모집 12건

06 인천진에서 더 보기

누리집 · 카페 · 가게 소식 싣기

창간 인사

인천진 매거진을 펴냅니다. 2023년 가을에 문을 연 인천진에 올라온 동네 소식 가운데 많이 읽은 이야기와 지난 2주 소식, 앞으로 2주 행사를 2주마다 월요일 아침 A4 한 권으로 엮습니다. 창간호에는 지난 한 해 많이 읽은 이야기 6편을 특집으로 실었습니다.

인천진 매거진은 인천진에 올라온 글과 행사 · 지역 자료로 엮었습니다. 글 전문은 각 글의 짧은 주소(incheonzine.com/번호)에서 볼 수 있습니다. 자유롭게 인쇄해 가게 · 기관 · 아파트 게시판에 비치하셔도 됩니다.

창간 특집 — 한 해 동안 많이 읽은 이야기

2025년 11월 30일 ~ 2026년 11월 29일 · 많이 읽은 차례



동네·생활 · 12.11

인천 연안부두 해양장례, 합법적 바다장례 문화 정착

2025년 1월 24일부터 시행된 개정 법안에 따라 바다에 골분을 뿌리는 해양장례, 이른바 바다장이 합법적인 공식 장례 방식으로 자리 잡았습니다.

전문 incheonzine.com/4368



여행·맛집 · 2.23

인천 전통 센베이 맛집 3선

중장년층에게는 센베이 과자가 어린 시절 추억의 간식으로 자리 잡고 있습니다. 늦은 밤 아버지 손에 들려 있던 종이 봉투 속 센베이와 생과자의 고소하고 달콤한 맛은 지금도 기억에 선명합니다.

전문 incheonzine.com/4431



여행·맛집 · 12.18

부평 미얀마 거리, 이색 음식의 향연

인천 부평구의 한적한 골목 끝에 자리한 미얀마 거리는 마치 해외에 온 듯한 이국적인 분위기를 자아냅니다.

전문 incheonzine.com/4389



여행·맛집 · 12.16

연수한마음공원, 가족과 반려견 위한 힐링 명소

인천 연수구 선학동에 위치한 연수한마음공원은 최근 새롭게 조성된 대형 공원으로, 가족과 연인이 함께 피크닉을 즐기기에 최적의 장소로 주목받고 있습니다.

전문 incheonzine.com/4383



여행·맛집 · 12.24

겨울철 별미, 옹진 반건조 놀래미 매콤 조림

찬바람이 불어오는 겨울, 입김이 하얗게 피어나는 계절에 제철 식재료로 만든 따뜻한 요리가 생각납니다. 인천 옹진군의 청정 바다에서 자란 반건조 놀래미를 활용한 매콤한 생선 조림 레시피를 소개합니다.

전문 incheonzine.com/4401



여행·맛집 · 연수구 · 9.3

서해 노을 명소 송도 롱비치파크

인천 연수구에 위치한 송도 랜드마크시티 18호 근린공원, 일명 롱비치파크는 서해 바다와 인천대교가 어우러진 아름다운 일몰 명소로 주민들에게 사랑받는 휴식 공간입니다.

전문 incheonzine.com/5336

요즘 많이 읽은 이야기

10월 19일 ~ 11월 29일에 올라온 글 · 많이 읽은 차례

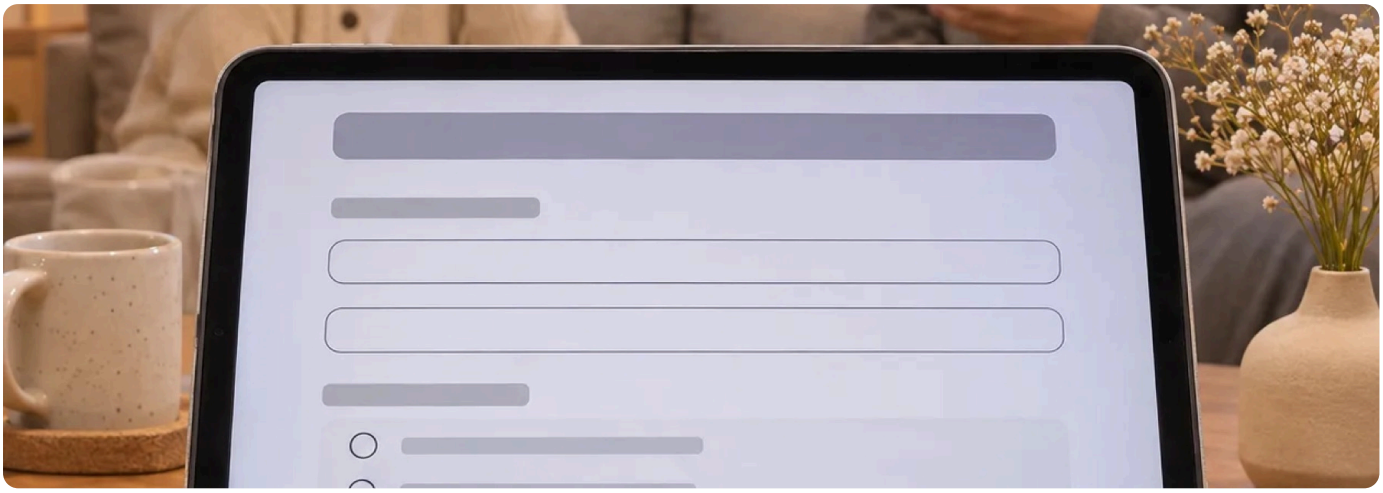

동네·생활 · 연수구 · 11.6

연수TV 의견이 선물이 된다

인천광역시 연수구가 공식 유튜브 채널 연수TV 구독자를 대상으로 만족도 조사 이벤트를 진행한다. 이번 조사는 연수TV를 이용하며 느낀 점과 개선이 필요한 부분에 관한 구독자의 의견을 듣기 위해 마련됐다. 참여자는 설문조사 문항에 응답해 제출하면 된다. 조사 참여 기간은 2026년 11월 20일 금요일까지다.

전문 **incheonzine.com/6443**



동네·생활 · 부평구 · 11.6

구독으로 잇는 부평

인천광역시 부평구가 2026년 11월 부평구청 유튜브 구독 및 응원 댓글 이벤트를 진행한다. 부평구의 다양한 이야기를 영상으로 만나고, 콘텐츠를 향한 응원도 나누는 행사다. 이번 행사는 부평구청 유튜브를 구독한 뒤 게시된 영상에 응원 댓글을 남기고, 참여 사실을 인증하는 방식으로 마련됐다. 주민과 시청자의 구독과 댓글을 통해 부평구 콘텐츠에 관심을 모으고 소통을 이어가는 내용으로 구성됐다.

전문 **incheonzine.com/6436**



동네·생활 · 부평구 · 10.26

부평사람들 설문 혜택

인천 부평구의 월간 구정소식지 부평사람들 2026년 11월호와 연계한 독자 설문조사 이벤트가 진행된다. 이번 행사는 구정소식지를 읽는 독자의 의견을 듣기 위해 마련됐다. 참여는 모바일 부평사람들에서 가능하다. 부평구청 카카오톡 채널을 추가한다. 카카오톡 채널 하단 메뉴에서 설문이벤트를 선택한다. 모바일 부평사람들에서 독자 설문조사에 참여한다.

전문 incheonzine.com/6232



교육·과학·환경 · 10.21

송도 청소년 꿈의 거점

인천 연수구 송도국제도시에 청소년의 활동과 성장을 뒷받침하는 복합문화시설이 운영되고 있다. 인천광역시 연수구 센트럴로 424에 자리한 연수구청소년센터다. 연수구청소년센터는 청소년의 역량 강화와 권리 증진, 건강한 문화 형성을 지원하고 문화·교육·복지 서비스를 한 공간에서 제공하는 전문 기관이다. 창의적 체험활동과 교육 프로그램부터 동아리 활동, 생활체육까지 여러 기능을 한 건물 안에 갖춘 것이 특징이다.

전문 incheonzine.com/6163

작년 12월, 많이 읽은 글

2025년 12월 · 많이 읽은 차례



동네·생활

인천시 천원 복비 지원 사업 개시, 주거취약계층 중개보수 최대 30만원 지원

인천시가 청년과 신혼부부 등 주거취약계층을 대상으로 주택 중개보수 지원 사업인 『천원 복(福)비』를 본격적으로 시행한다.

전문 incheonzine.com/4407



여행·맛집

겨울에도 인기 만점, 인천 노을진캠핑장 완벽 가이드

인천 서구 정서진로에 위치한 노을진캠핑장은 경인 아라뱃길 인근에 자리한 지자체 운영 캠핑장으로, 도심과 멀지 않으면서도 자연과 여유를 만끽할 수 있는 공간입니다.

전문 incheonzine.com/4380



건강·체육

추운 겨울 함께하는 인천반다비체육센터 실내운동

인천 서구 봉수대로 806에 위치한 인천반다비체육센터는 2024년 10월 개관한 장애인과 비장애인이 함께 이용할 수 있는 공공 스포츠 시설입니다.

전문 incheonzine.com/4391



여행·맛집

인천 실내 체험 명소 두 곳 집중 탐방

추운 겨울철, 야외 활동이 어려운 시기에 인천에서 날씨에 구애받지 않고 즐길 수 있는 실내 체험 장소 두 곳을 소개합니다.

전문 incheonzine.com/4404

지난 2주 소식

11월 16일 ~ 29일에 올라온 148편 가운데 분야마다

동네·생활

남동구 소식 문자로 ON

인천 남동구가 구민소통 문자알림서비스 '남동, 오늘도:ON' 가입 이벤트를 진행한다.

incheonzine.com/6562 · 남동구 · 11.16

무덤 역사가 층층이

계양산성박물관에서 우리나라 무덤과 장례 문화의 변화를 살펴보는 특별전시 신비한 지하아파트가 열리고 있다.

incheonzine.com/6646 · 계양구 · 11.19

행정·정책

G20 인천 릴스 총정리

인천광역시가 2028년 G20 정상회의 유치 열기를 확산하기 위한 응원 릴스 콘테스트를 진행한다.

incheonzine.com/6587 · 11.17

세금 고민 무료로 푼다

부평구가 2026년 11월 25일 수요일 오후 2시부터 4시까지 부평구청 5층 무료법률상담실에서 '마을세무사와 함께하는 무료 세무 상담의 날'을…

incheonzine.com/6675 · 부평구 · 11.20

경제·일자리

1인가구 달콤한 재테크

인천 부평구에서 1인 가구와 예비 1인 가구를 위한 달콤한 재테크 프로그램이 진행된다.

incheonzine.com/6585 · 부평구 · 11.17

신혼집 이자부담 던다

부평구가 무주택 신혼부부의 안정적인 주거 생활을 돕기 위해 전월세자금 대출이자 지원에 나선다.

incheonzine.com/6658 · 부평구 · 11.19

건강·체육

한파 속 혈관 건강 지키기

겨울철에는 낮은 기온으로부터 체온을 유지하기 위해 혈관이 수축합니다. 이 과정에서 혈압이 상승하면서 심근경색증과 뇌졸중을 비롯한 심뇌혈관질환의 …

incheonzine.com/6577 · 제물포구 · 11.16

제1형 당뇨 맞춤 상담

부평구가 제1형 당뇨병 환자와 가족을 대상으로 하는 맞춤형 컨설팅 프로그램 당당한 오늘 희망찬 내일을 안내했다.

incheonzine.com/6615 · 부평구 · 11.18

교육·과학·환경

계양 도심 잇는 가을숲길

가을이 깊어지면서 인천 계양구의 도심에도 노랗고 붉은 계절의 색이 짙어지고 있다.

incheonzine.com/6572 · 계양구 · 11.16

서해구 수험생 힘내세요

서해구청장이 서해구 수험생들을 향한 특별한 응원 메시지를 전했다. 수능을 준비해 온 모든 수험생이 자신의 실력을 충분히 발휘하고 좋은 결실을 거…

incheonzine.com/6611 · 서해구 · 11.18

문화·축제

부평에 피어난 다섯 영감

깊어진 단풍과 함께 신진 예술가들의 한 해 작업을 만날 수 있는 무료 전시가 인천 부평에서 열린다.

incheonzine.com/6567 · 부평구 · 11.16

남동문화 만족도 조사

남동문화재단이 시설 이용 경험과 문화서비스에 관한 의견을 확인하기 위해 2026년 고객만족도 조사를 실시한다.

incheonzine.com/6691 · 남동구 · 11.19

여행·맛집

덕산 숲길 끝 서해 절경

인천광역시 강화군 내가면 고천리에는 가볍게 숲길을 걸으며 서해 풍경까지 바라볼 수 있는 덕산산림욕장이 자리한다.

incheonzine.com/6566 · 11.16

아라온 밤빛 따라 걷기

2026년 아라천디자인큐브 투어 프로그램의 두 번째 일정인 아디투어 아라온 빛의 추억이 11월 21일 토요일 오후 5시 30분부터 7시 30분까…

incheonzine.com/6693 · 계양구 · 11.18

일상·기타

반려견과 뛰는 부평 어질리티

인천 부평구가 반려견의 신체 활동을 돕고 보호자와의 유대감을 높이는 2026년 반려견 장애물 경주 놀이 교육을 운영하고 있다.

incheonzine.com/6631 · 부평구 · 11.19

골목이 도락실로 변한 날

2026년 10월 24일 토요일 낮 12시 40분부터 오후 5시까지 삼산도서관과 후정초등학교 사이 골목에서 2026 삼산도서관 LIB 축제가 열…

incheonzine.com/6678 · 부평구 · 11.20

앞으로 2주 행사 · 축제 11월 30일 ~ 12월 13일

이어지는 행사	**맞잡은 손, 가족의 온기** · 계양산성박물관과 계양산성 둘레길 · 계양구 · incheonzine.com/5804 (~11.30) **가족 대상 교육프로그램 〈알록달록 계양산성〉 한지 등 만들기** · 계양산성박물관 · 계양구 · incheonzine.com/6391 (~11.30) **중장년 1인가구 동행사업 맞춤형 재무설계 교육** · 연수구가족센터 프로그램실 및 ZOOM 비대면 · 연수구 · incheonzine.com/6416 (~12.1) **남동구 평생교육 강사학교 심화과정 강의 전달력 향상** · 남동구평생학습관 3층 배움실 · 남동구 · incheonzine.com/6133 (~12.3) **택배 배송 일정** · 택배 배송 · 남동구 · incheonzine.com/6102 (~12.4) **부평에서 진로찾기** · 부평구 · 부평구 · incheonzine.com/6511 (~12.5)
11월 30일(월)	**2026년 계양구 따로 또 같이 걷기 하반기 따로 걷기 프로그램 추첨일** · 온라인 (워크온 어플) · 계양구 · incheonzine.com/4838 **2026년 11월 의료급여 바로알기 설명회** · 계양구청 2층 신비홀 · 계양구 · incheonzine.com/6459 **2027년 스포츠강좌이용권 대상자 선정기간** · 남동구 · incheonzine.com/6463 (~12.10)
12월 1일(화)	**당첨자 발표** · 부평구 · 부평구 · incheonzine.com/6557 (~12.31) **숭의평화창작공간 입주작가 기획전시 《다른 눈으로 보기》** · 도화2·3동 주민문화센터 4층 전시실 (염전로144번안길 30) · 미추홀구 · incheonzine.com/6569 (~12.18)
12월 2일(수)	**아동돌봄종사자 재취업 과정** · 제물포구 인생이모작지원센터 · 제물포구 · incheonzine.com/5164 (~12.16) **지역도서관종사자 재취업 과정** · 제물포구 인생이모작지원센터 · 제물포구 · incheonzine.com/5164 (~12.16)
12월 3일(목)	**메주만들기(간장, 된장나눔)** · 계양종합사회 복지관 3층 조리실/ 다남동 알콩달콩체험장 · 계양구 · incheonzine.com/5263 **제21회 자원봉사자의 날 기념행사** · 연수구청 지하1층 연수아트홀 연수구청 인천광역시 연수구 원인재로 115 · 연수구 · incheonzine.com/6576 **초등1-2 창의수학교실 2회차 수업** · 미래교육지원센터 · 제물포구 · incheonzine.com/6579
12월 5일(토)	**춤으로 알아보는 직업 세계 ① (중학생 1~3학년)** · 우주피스댄스학원 · 미추홀구 · incheonzine.com/6193 **나도 가수다 ① (중학생 1~3학년)** · 디벨로보컬학원 · 미추홀구 · incheonzine.com/6193 **12월 토요진로체험 수업** · 미래교육지원센터 (제물포구 서해대로520번길 12) · 제물포구 · incheonzine.com/6467
12월 10일(목)	**초등1-2 창의수학교실 3회차 수업** · 미래교육지원센터 · 제물포구 · incheonzine.com/6579
12월 11일(금)	**초등3-4 창의수학교실 3회차 수업** · 미래교육지원센터 · 제물포구 · incheonzine.com/6579 **2026 계양구 송년음악회** · 계양문화회관 · 계양구 · incheonzine.com/6674
12월 12일(토)	**춤으로 알아보는 직업 세계 ② (중학생 1~3학년)** · 우주피스댄스학원 · 미추홀구 · incheonzine.com/6193 **나도 가수다 ② (중학생 1~3학년)** · 디벨로보컬학원 · 미추홀구 · incheonzine.com/6193

앞으로 2주 행사 31건 가운데 24건을 실었습니다. 나머지는 incheonzine.com/events 에서 볼 수 있습니다.

신청 · 모집 마감 가까운 차례

11.30 마감	**2026년 여성안심드림(Dream)사업 지원 대상자 신청** · 남동구청 본관 6층 여성가족과 방문, 이메일 접수 soligen@korea.kr · 남동구 · incheonzine.com/6300
12.1 마감	**아동통합사례관리사 기간제근로자 모집** · 제물포구 아동청소년과 (청본이룸터 5층), 제물포구 인생이모작지원센터 인천광역시 제물포구 샛골로 144 1층 · 제물포구 · incheonzine.com/6651
12.3 마감	**요리왕!장(長)누들 참여자 모집** · 누들플랫폼 3층 희망조리실 및 강의실 · 제물포구 · incheonzine.com/6518
12.3 마감	**2026년 무주(주인없는) 노후·위험 간판 철거 신청** · 인천광역시 제물포구청 도시경관과 광고물관리팀 · 제물포구 · incheonzine.com/6602
12.4 마감	**2027년도 유기질비료 지원사업 추가 신청** · 남동구청 농축수산과 · 남동구 · incheonzine.com/6474
12.4 마감	**남동구 평생학습 프로그램 구민 수요조사** · 온라인 네이버폼 · 남동구 · incheonzine.com/6479
12.4 마감	**수레바퀴 꿈 교실 강사학교 수강생 모집** · 수레바퀴 꿈교실 홈페이지 · 연수구 · incheonzine.com/6496
12.4 마감	**2027년 제1기 제물포구 청년정책 네트워크 위원 모집** · 제물포구 · 제물포구 · incheonzine.com/6499
12.4 마감	**초등학교 졸업앨범비 지원 신청** · 제물포구청 교육지원과(송림청사) 또는 관할 동 행정복지센터 · 제물포구 · incheonzine.com/6555
12.10 마감	**2027년 영종구 주민자치회 위원 모집** · 동 행정복지센터 방문 접수 · 영종구 · incheonzine.com/6705

외 2건 — incheonzine.com/events

인천진에서 더 보기

동네 소식 · 행사 · 지역 정보

incheonzine.com

지난 호 · 이번 호 PDF: incheonzine.com/magazine

네이버 공식 카페 — 주민 이야기 · 질문

cafe.naver.com/incheonzine

함께하는 비즈니스 — 가게 · 병원 · 학원 · 사무실 · 기업 · 카페 가입 · 소개 글과 modoo.io 가입이면 인천진 첫 화면에 우리 업체 배너

incheonzine.com/business

문의 support@modoo.io

이 인천진 매거진을 놓아 둔 곳

인천진 매거진은 자유롭게 인쇄해 가게 · 병원 · 학원 · 사무실 대기실이나 기관 · 아파트 게시판에 놓아 두셔도 됩니다. 아래 칸에 상호와 도장을 남기면 우리 업체 홍보물이 됩니다.

상호

전화

한마디

도장

인천진 매거진 2026년 11월 30일호 · 창간호 · 통권 1호

발행일 2026년 11월 30일(2주마다 월요일 발행) · 발행 주식회사 바이올렛소프트 · 엮음 인천진(incheonzine.com · 2023년 창간) · 문의 support@modoo.io

인천진에 올라온 글 · 행사 · 지역 자료로 엮었습니다. 글 전문과 출처는 각 글 주소에서 볼 수 있습니다.